

Stazione Appaltante: Museo Nazionale di Matera

Direttrice: arch. Annamaria Mauro

## **Matera - Restauro e allestimento museale del Museo Archeologico Nazionale**

**Domenico Ridola**

**Finanziamento: PON FESR 2007-2013 – Cultura e Sviluppo**



### **DOCUMENTO DI INDIRIZZO ALLA PROGETTAZIONE** *(ai sensi dell'art. 23, comma 5 del d.lgs. n. 50/2016 e ss.mm.ii.)*

**CUP: F16G21001270001 CIG: 8949935800**

Responsabile Unico del Procedimento: arch. Annamaria Mauro

Supporto al RUP per la redazione del DIP: arch. Valentina Aversa

*Valentina Aversa*

novembre 2021

**ALLEGATO 2- allestimento fino al 2017**

- MUSEO**
- 1 ingresso
  - 2 punto ristoro
  - 3 biglietteria
  - 4 guardaroba
  - 5 sale espositive
  - 6 sala conferenze
  - 7 centrale termica
  - 8 cappella
  - 9 punto ristoro dismesso
  - 10 vano tecnico
  - 11 servizi igienici

Via Ridola

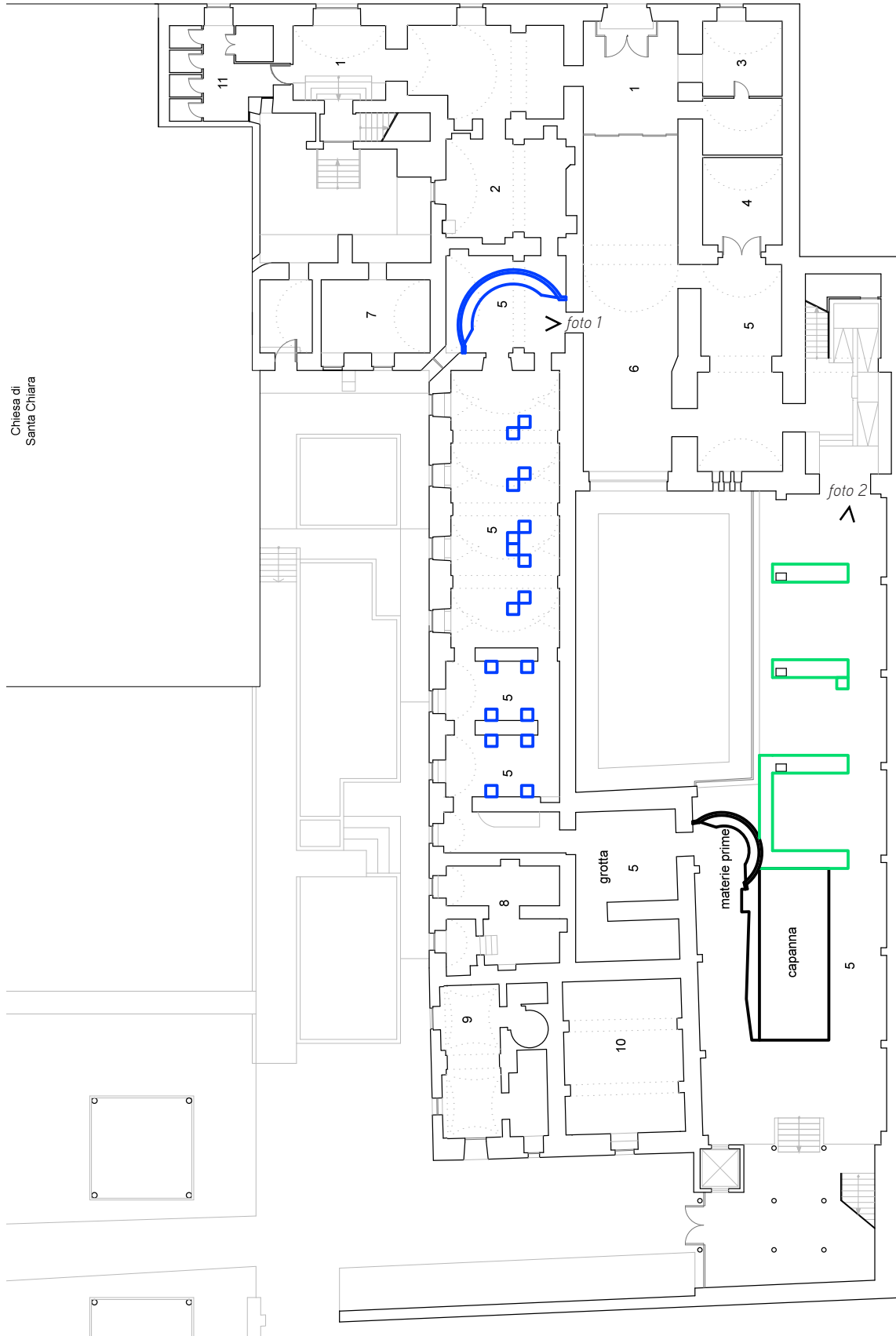

Piano Terra

-  Mostra Timmari
-  Trasanello

Via Ridola

- MUSEO  
1 sala espositiva  
2 biblioteca  
3 sala regia  
4 deposito  
5 servizi igienici

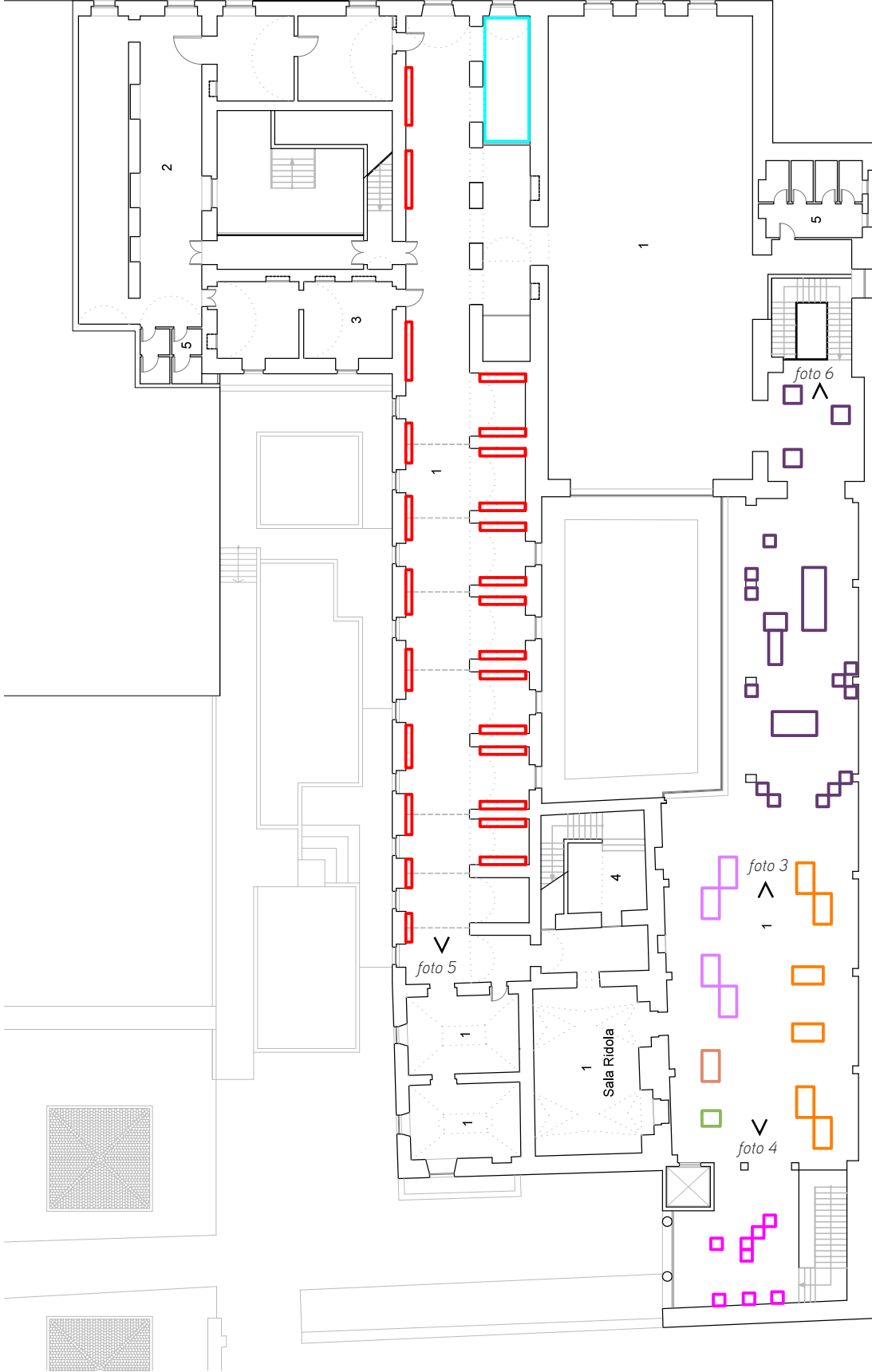

Primo Piano

- |  |                  |  |                   |
|--|------------------|--|-------------------|
|  | coll. Rizzon     |  | Preistoria        |
|  | Montescaglioso   |  | coll. etnografica |
|  | Timmari tomba 33 |  | Timmari           |
|  | cratere corinzio |  | Medioevo          |



L'allestimento fino al 2017 - documentazione fotografica



foto 1



foto 5



foto 2



foto 3



foto 4



foto 6